Clean-Up-Day in Niedergösgen

Am 18. September haben sich die Schülerinnen und Schüler der 3. bis 5. Klasse zusammen mit ihren Lehrpersonen und einigen Eltern am diesjährigen Clean-Up-Day beteiligt.

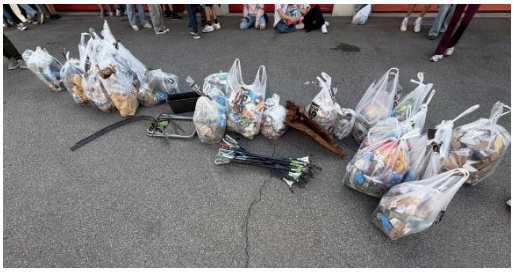

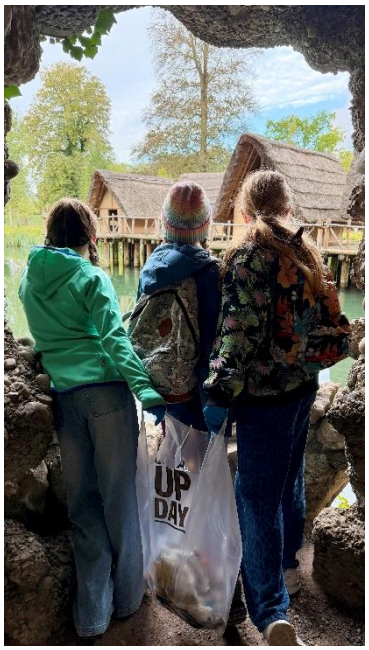

Mit Handschuhen, Zangen und Abfallsäcken machten sie sich auf den Weg, um Müll zu sammeln – entlang von Strassen, Wegen und öffentlichen Plätzen und auch am Aareufer. Dabei staunten viele, wie viel Abfall sich in der Natur angesammelt hatte.

Der Clean-Up-Day hat gezeigt: Jede und jeder kann etwas bewirken – und mit kleinen Aktionen wird unsere Umwelt Schritt für Schritt besser. Die Kinder haben dabei ein starkes Zeichen gesetzt und waren echte Vorbilder im umweltbewussten Handeln.

Herzlichen Dank an alle Schülerinnen und Schüler sowie an die Eltern, die uns begleitet und unterstützt haben. Gemeinsam haben wir Niedergösgen ein Stück sauberer gemacht!

